

UNIVERSIDAD NACIONAL DE TUCUMAN
FACULTAD DE CIENCIAS EXACTAS Y TECNOLOGIA
INSTITUTO DE ESTRUCTURAS

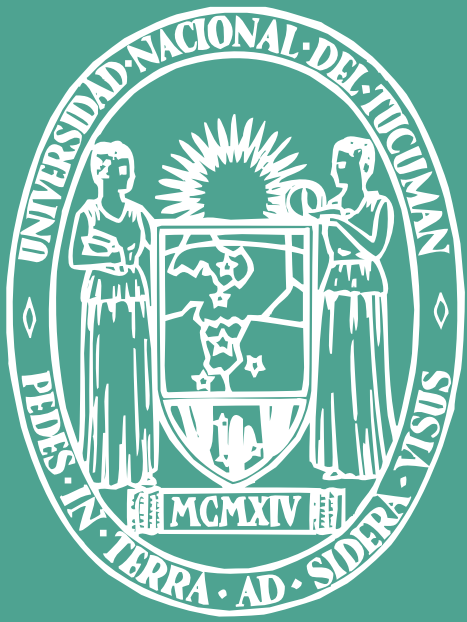

18° MAESTRIA EN INGENIERIA ESTRUCTURAL

CARRERA DE POSGRADO

Acreditada con Categoría "A" | RESFC-2022-30-APN-CONEAU#ME
Reconocimiento oficial y validez nacional de título | Res. Min. 1333/2012

Cierre de Inscripción: 21 de Julio de 2023

Inicio: 01 de Agosto de 2023

Director Académico: Dr. Ing. Bibiana Luccioni

OBJETIVOS

- Formación de recursos humanos para la investigación científica y tecnológica y la docencia universitaria en el área de la Mecánica Estructural.
- Capacitación para la realización de trabajos de alta complejidad y asesoramiento en problemas no convencionales.

REQUISITOS DE ADMISIÓN

- Título de Ingeniero otorgado por Universidad Argentina o Extranjera que acredite por lo menos 5 años de estudio.
- Promedio general no menor que 7 (siete) en escala 0-10 en los últimos tres años del plan de estudios.
- Conocimientos de Inglés Técnico.

DURACIÓN:

Dos años calendarios.

BECAS:

Apoyo para postularse a becas de instituciones públicas o privadas.

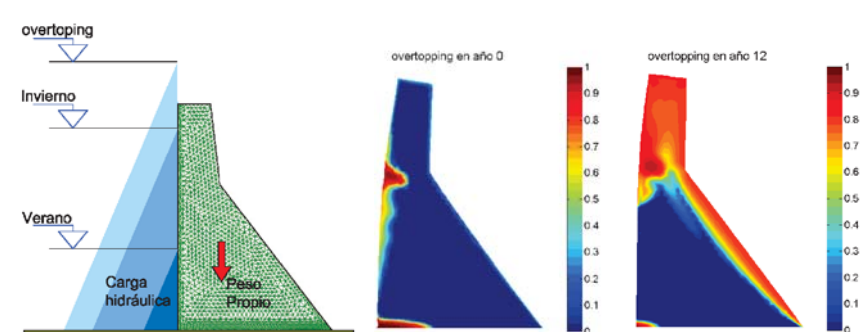
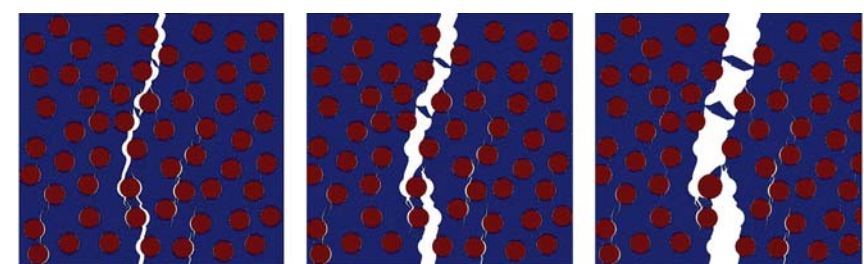
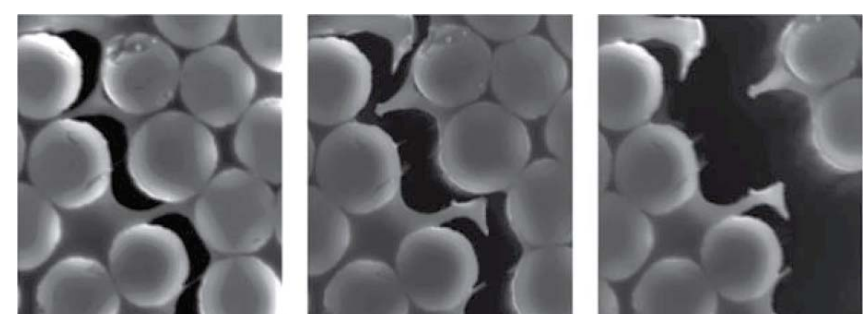
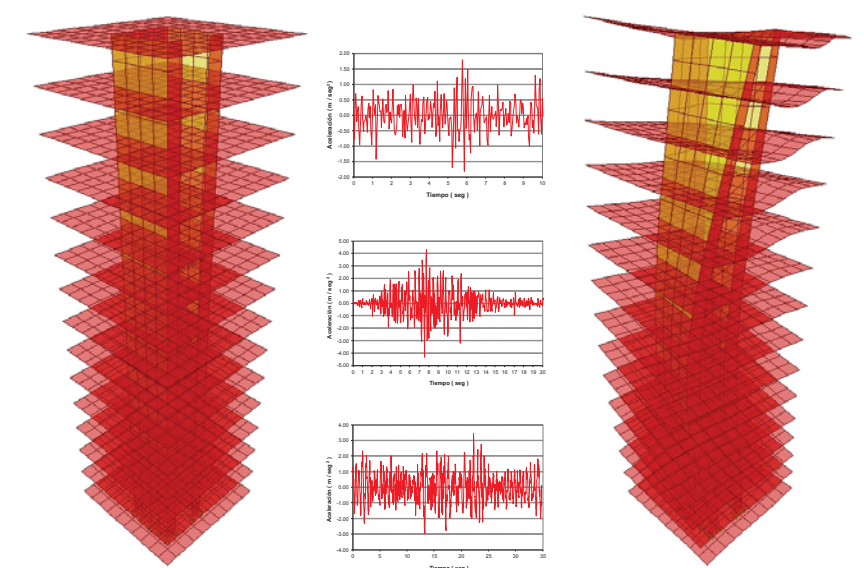

INFORMES



Instituto de Estructuras "Ing. Arturo M. Guzmán"
Facultad de Ciencias Exactas y Tecnología - U.N.T.
Av. Independencia 1800 - CP4000 - San Miguel de Tucumán
e-mail: bluccioni@herrera.unt.edu.ar
www.facet.unt.edu.ar/iest

